



# Kanal sv. Ante - Dodir rijeke i mora

Angela Bilić, prof.

Stručna suradnica za edukaciju i interpretaciju



Javna ustanova  
PRIRODA Šibensko-kninske županije

Public Institution  
NATURE of Šibenik-Knin County

Zlarin, 06.06.2024.

# Djelatnost i upravljanje JU Priroda ŠKŽ

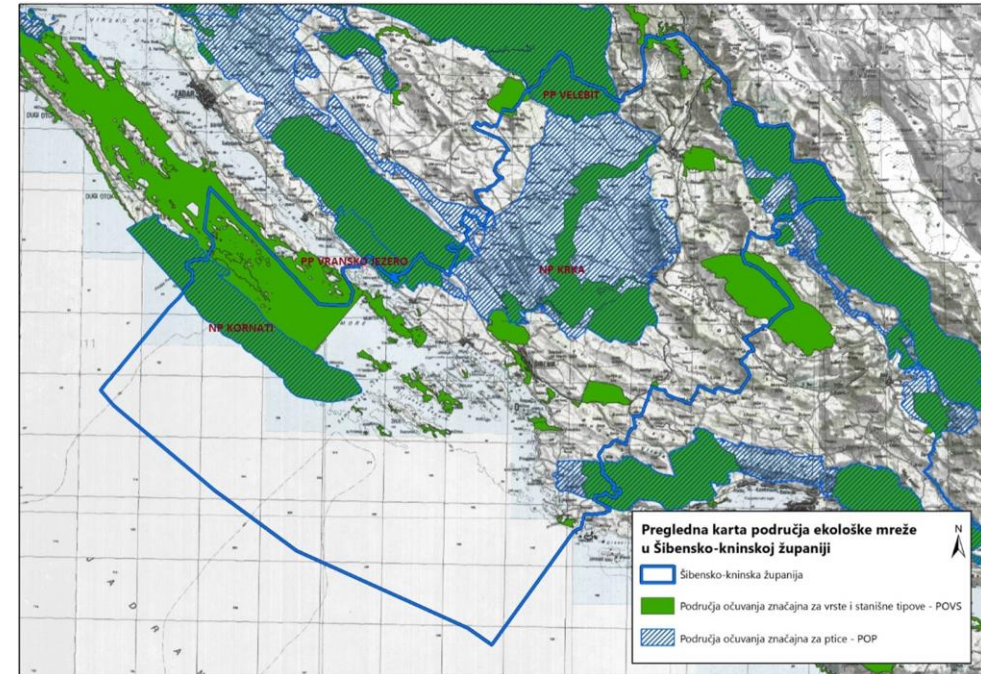

# Površine zaštićenih područja i područja ekološke mreže u Šibensko-kninskoj županiji

Šibensko kninska županija - **5670 km<sup>2</sup> (kopno i more)**

NP Krka -113 km<sup>2</sup>

NP Kornati - 223,75 km<sup>2</sup>

PP Dinara – površina 629,26 km<sup>2</sup> / 231,8 km<sup>2</sup> u ŠKŽ

Ukupna površina ekološke mreže unutar ŠKŽ  
**-1906 km<sup>2</sup> -**

**Zaštićena područja** kojima upravlja **JU Priroda ŠKŽ - 167,5 km<sup>2</sup>**

**Površina ekološke mreže** kojom upravlja **JU Priroda ŠKŽ - 1478 km<sup>2</sup>**

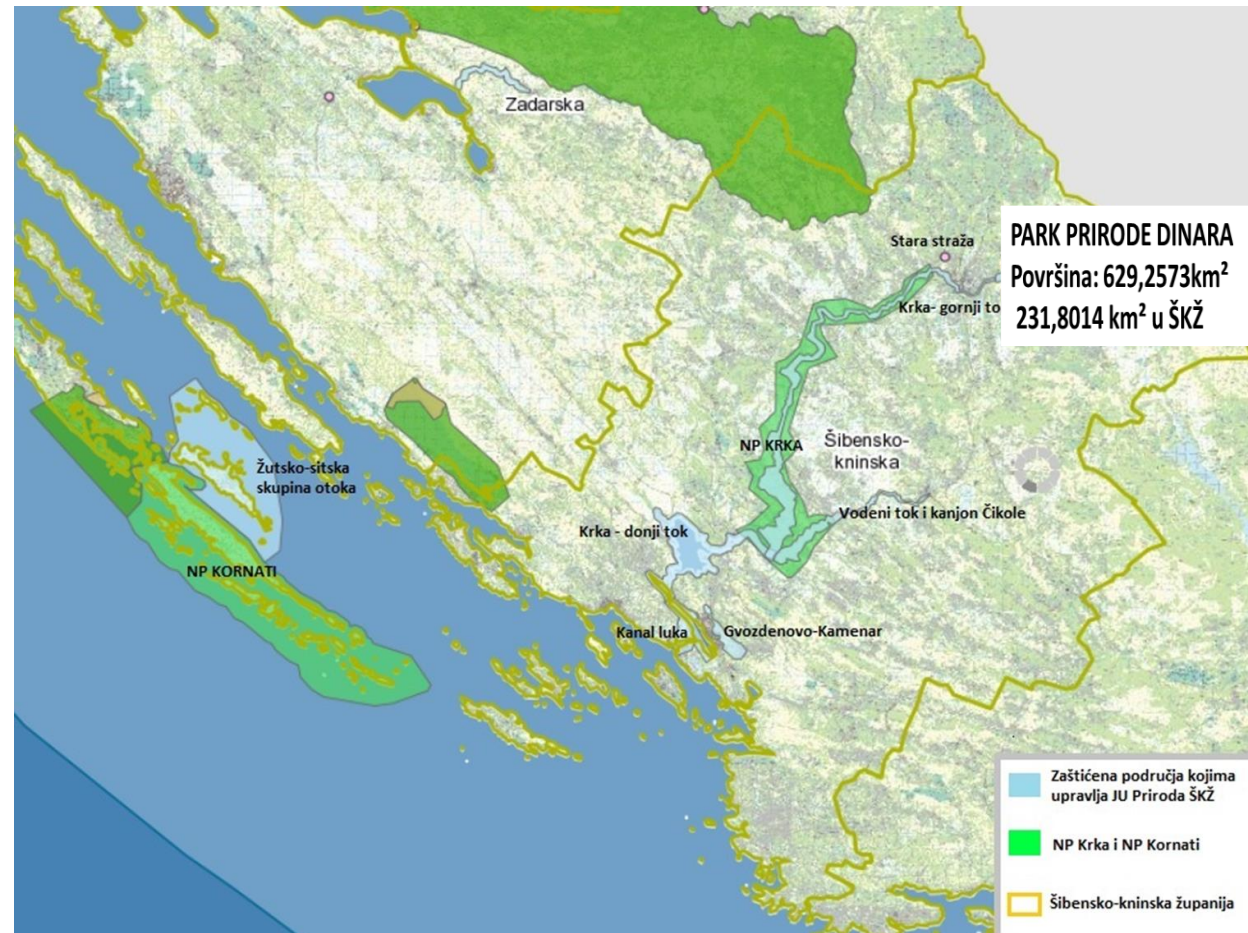

# Upravljanje zaštićenim područjima

---



# Upravljanje kulturnim dobrima u zaštićenim područjima



# Upravljanje svjetskom kulturnom baštinom u zaštićenom području - Tvrđava sv. Nikole



- Tvrđava sv. Nikole nalazi se unutar zaštićenog područja **Značajnog krajobraza Kanal-Luka u Šibeniku** kojim upravlja Javna ustanova PRIRODA Šibensko-kninske županije
- Upisana je u **Registar kulturnih dobara Republike Hrvatske** - Popis kulturnih dobara **od nacionalnog značaja**
- **Pomorsko dobro od interesa za RH**
- Javna ustanova Priroda Šibensko-kninske županije je ovlaštenik koncesije na pomorskom dobru
- **2017.** proglašena svjetskom kulturnom baštinom u sklopu zajedničke transnacionalne nominacije „Obrambeni sustavi Republike Venecije između 16 i 17 stoljeća”



# Istraživanja i praćenja stanja u prirodi

---

- Više od [45 znanstvenih podloga i monitoringa](#) - Monitoring morskih staništa ekološke mreže na području ŠKŽ, Monitoring koraligenske biocenoze, Kartiranje staništa i istraživanje naselja morskih cvjetnica, Istraživanja morskih sisavaca, Praćenje plemenite periske....



- JU Priroda Šibensko-kninske županije se prijavljuje na brojne pozive za [financiranje iz \(EU\) fondova](#) pa je do sada realizirano i [nekoliko infrastrukturnih projekata](#), međusektorskih suradnji, uključivanja javnosti s ciljem zaštite i održivog upravljanja zaštićenih područja

# Valorizacija zaštićenih područja Šibensko-kninske županije

No.	Projects and Partnerships	
	Početak projekta	Naziv projekta
1	2008.	Jačanje ustanova za upravljanje zaštićenim prirodnim vrijednostima (SIPA)
2	2012.	Turistička valorizacija Kanala sv. Ante u Šibeniku
3		Edukativna podmorska staza u Murterskom kanalu
4	2014.	Razvoj turizma na rubnim područjima NP „Krka“
5		Partnerstvo za održivo korištenje zaštićenih dijelova prirode u Dalmaciji – priroda Dalmacije
6		Turistička valorizacija Tvrđave sv. Nikole u Kanalu sv. Ante
7	2015.	Poučna staza uz podmorsku stazu na području ekološke mreže otok Murter od Jezera do Tisnog
8	2017.	Turistička valorizacija Kanala sv. Ante u Šibeniku – 2 faza
9		Razvoj okvira za upravljanje ekološkom mrežom NATURA 2000
10	2018.	Hrvatski centar koralja Zlarin (HCKZ)
11		NATURA DRNIŠ – Održivi razvoj drniške prirodne baštine pod ekološkom mrežom Natura 2000



# Valorizacija zaštićenih područja Šibensko-kninske županije



**NATURA DRNIŠ**

Pozivamo Vas na otvorenje izložbe fotografija i predavanje autora Ivica Lelika pod nazivom NATURA DRNIŠ koja će se održati 08. 11. 2019. godine u 11 sati u prostorjama Građa Kino i kazališne dronare "Ivana Meštrovića", Kralja Zvonimira 8, Drniš.

Operativni program KONKURENTNOST I KOHEZIJA | EUROPSKI STRUKTURNI I INVESTITIJSKI FONDOVI

„Organizacija izložbe je sufinancirana u okviru Operativnog programa Konkurentnost i kohezija, iz Europskog fonda za regionalni razvoj.“



# Ušće Krke i Kanal sv. Ante

---

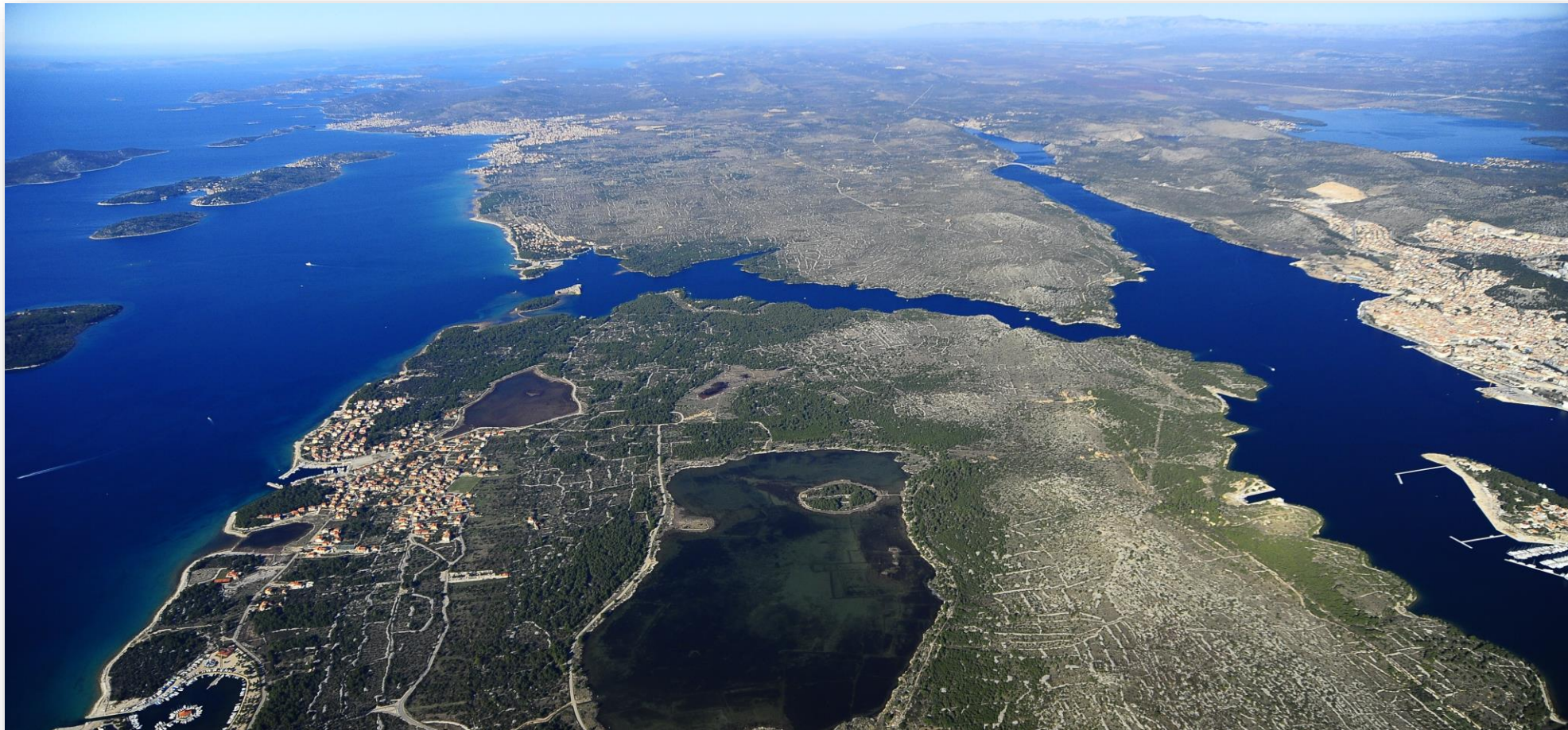

# Ušće Krke i Kanal sv. Ante

Ovo područje uživa trostruku zaštitu:

- Značajni krajobraz Kanal-Luka (1974.)
- Ekološka mreža Natura 2000 Ušće Krke HR3000171
- Buffer zona spomenika pod zaštitom UNESCO-a Tvrđave sv. Nikole  
- 2017. - „Obrambeni sustavi Republike Venecije 16. i 17. st.”

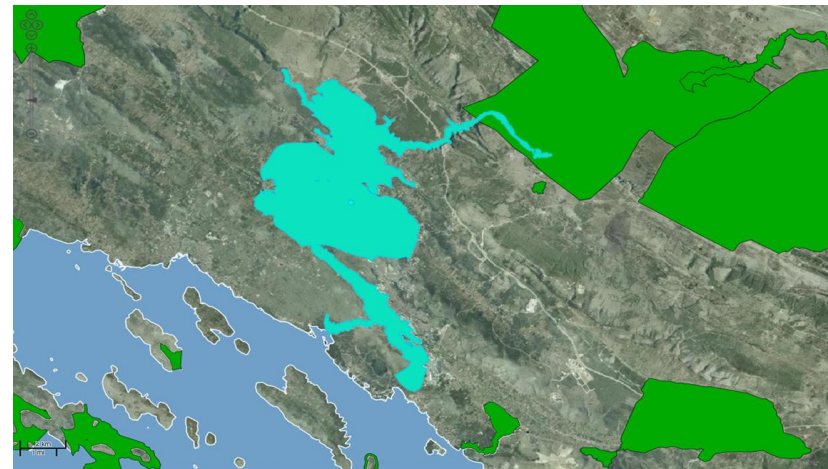
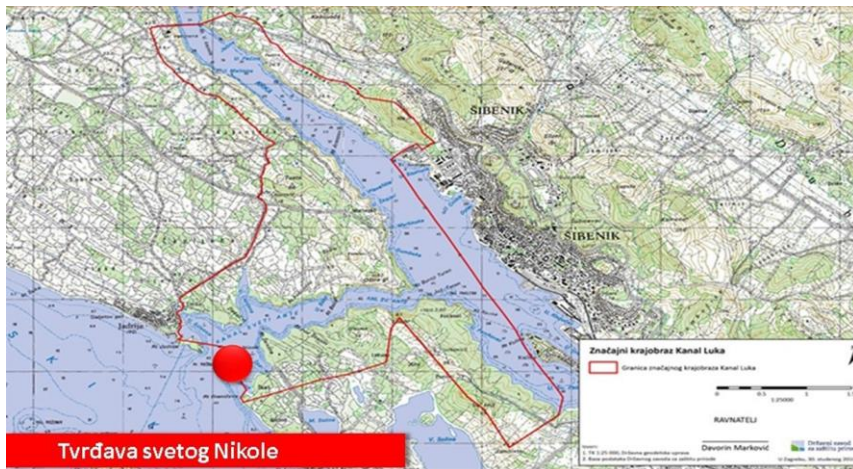

# Turistička valorizacija Kanala sv. Ante u Šibeniku

- Izgradnja [staze](#) dužine 4.4 km u kanalu sv. Ante
- Uređeno 400 m<sup>2</sup> pristupnog zemljišta
- Izgrađen [drveni most](#) dužine 150 m
- Uređen [vidikovac i odmaralište](#) duž staze
- Rekonstruirano staro [pristanište](#) za prilaz stazi s mora
- Instalirana [oprema uz šetnicu](#)



- Arheološka istraživanja na području [crkve sv. Ante](#)
- Instaliranje [sigurnosne ograde](#) za stepenice koje spajaju pristanište s ostalim prostorom
- [Igralište za djecu](#) u uvali Škar opremljeno na vel. 170 m<sup>2</sup>
- [Uređena obala](#) duž staze
- Organiziran veći broj radionica i Izrađen [plan upravljanja](#) zaštićenim prirodnim vrijednostima u [ŠKŽ](#)
- Izrađeni [promotivni materijali](#) (film, brošure, web)
- Izrađen [plan promocije Zaštićenih lokaliteta Šibensko-kninske županije](#)



# Turistička valorizacija Kanala sv. Ante u Šibeniku – 2.faza

Posjetiteljski centar Kanal sv. Ante - otvoren u svibnju 2023.

Zabavno-edukativna izložba “Dodir rijeke i mora”

- **Staza za slijepe i slabovidne**

Od uvale Škar do uvale Minerska izgrađena je staza za slijepe i slabovidne osobe s pet postaja na Brailleovom pismu te na hrvatskom i na engleskom jeziku.

- **Edukativno-odmorišne zone i amfiteatar omeđen suhozidom**

- **Dječje igralište**

- **Caffe bar sa zimskim vrtom i otvorenom terasom**

- **Suvenirnica**



# Turistička valorizacija Kanala sv. Ante u Šibeniku – 2.faza

**Monitoring Ušća Krke**, proveo Institut za oceanografiju i ribarstvo iz Splita - završen 2020., u okviru projekta „Turistička valorizacija Kanala sv. Ante u Šibeniku – 2. faza” Završno izvješće sadrži rezultate istraživanja fizikalno-kemijskih parametara, mikrop planktona i mezoplanktona, bentosa i morskih riba.

- Znanstvena podloga za razvoj edukativnih programa i za opremanje Posjetiteljskog centra u Kanalu sv. Ante

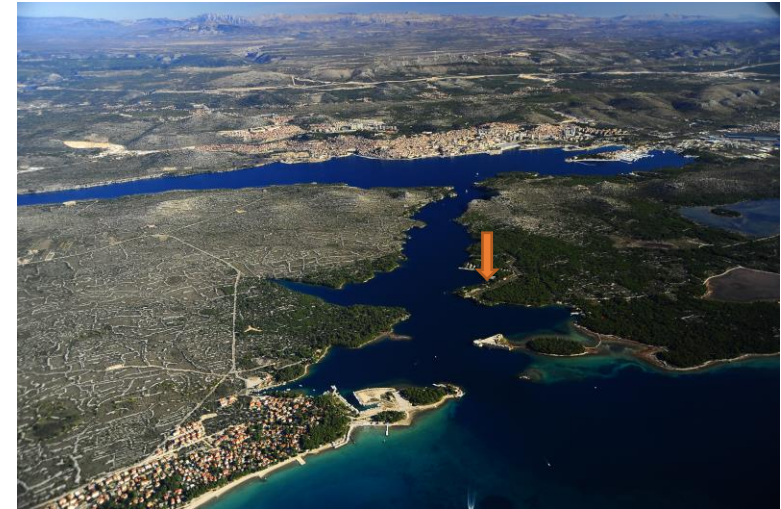
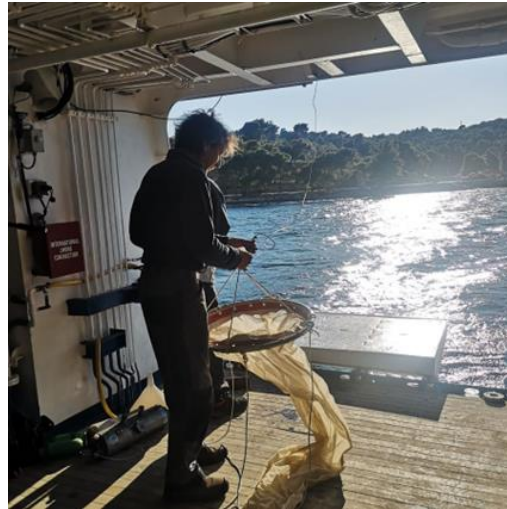

# Posjetiteljski centar Kanal sv. Ante - mjesto dodira rijeke i mora, razmjene znanja i iskustava

Posjetiteljski centar „Kanal sv. Ante” - otvoren u svibnju 2023.

- Postav izložbe je čudesan spoj prirodne i kulturne baštine Kanala sv. Ante, živi svijet i morfologija ušća Krke i prezentacija svih ostalih zaštićenih područja Šibensko-kninske županije
- Bogatstvo vizualnih eksponata, didaktičkih modela i multimedijalnog sadržaja
- Od otvorenja do danas broji 12000 posjetitelja
- Mogućnost posjećivanja za grupe i individualce uz stručno vodstvo interpretatora



# Posjetiteljski centar Kanal sv. Ante - mjesto dodira rijeke i mora, razmjene znanja i iskustava

Kroz projekt „Turistička valorizacija Kanala sv. Ante u Šibeniku - 2. faza" razvijena su i:

- **4 tematska programa edukacije** izrađena prema smjernicama **školskog kurikulumuma RH** za **4 ciljne skupine djece i odraslih** (predškola-2.razred, 3-5-razred, 6-8 razred, srednja škola te odrasli)
- Programi su verificirani od strane **MZO-a**, imaju pozitivno stručno mišljenje **AZOO**

*Svi programi utemeljeni su na dugogodišnjem znanstveno-istraživačkom radu, praćenju stanja u prirodi te radu na očuvanju izvornosti prirode i održivog korištenja prirodnih i kulturnih dobara*



# Posjetiteljski centar Kanal sv. Ante - 4 programa edukacije

---

- *Programi imaju prepoznatljive i **atraktivne nazive** kako bi potakli prvenstveno naše najmlađe na promišljanje o osobnom doprinosu u očuvanju bioraznolikosti, prirodnih i kulturnih vrijednosti užeg zavičaja, a onda i globalno.*

## **1. ČUVAJ SVOJ krajOBRAZ!**

- najvažnija krajobrazna obilježja Značajnog krajobraza Kanal – Luka, ušća Krke
- zaštita prirodnih vrijednosti i kulturne baštine kao djelatnost od javnog interesa,
- prostorni odnosi i različiti materijali u okruženju,
- povezanost djelatnosti ljudi s prostorom u kojemu žive i nužnost promišljanja o održivome razvoju.

## **3. KAD JE TLO POD NOGAMA:**

- posebnosti kopnenih i obalnih staništa,
- prilagodbe biljaka i životinja staništu i uvjetima života,
- promjene koje čovjek donosi u okoliš,
- načini na koje osjetilima upoznajemo okoliš,
- rezultati istraživanja biološke raznolikosti na zemljovidu
- uvažavanje različitih interesa i potreba u svrhu održivog razvoja lokalne zajednice.

## **2. BITNO JE DA KLIMA ŠTIMA:**

- klimatske promjene,
- ciklusi u prirodi oko nas,
- obilježja godišnjih doba i klime primorskog kraja RH,
- povezanost živih bića i životnih uvjeta,
- uloga čovjeka u očuvanju i zaštiti okoliša.

## **4. DODIR RIJEKE I MORA:**

- specifičnosti podmorja Značajnog krajobraza Kanal-Luka, ušća Krke
- svojstva vode te miješanje riječne i morske vode,
- plankton, školjkaša ušća Krke, morske ribe i sisavci
- živi i neživi dio prirode,
- zajednička svojstva živih bića
- važnost odgovornog odnosa čovjeka prema prirodi i okolišu.

# Posjetiteljski centar Kanal sv. Ante - 4 programa edukacije



# Interpretativna šetnja kroz Kanal sv. Ante

---



# Posjetiteljski centar Kanal sv. Ante

- individualni i grupni obilasci izložbenog postava posjetiteljskog centra uz stručno vodstvo interpretatora
- mogućnost rezervacija edukativnih programa i radionica za predškolske, školske i visokoškolske ustanove (radionica i obilazak centra)
- kupnja ulaznica na recepciji centra, putem [web shopa](#) te putem [e-ticketing](#) sustava za poslovne partnere



# Tvrđava sv. Nikole - UNESCO - Krakow 2017

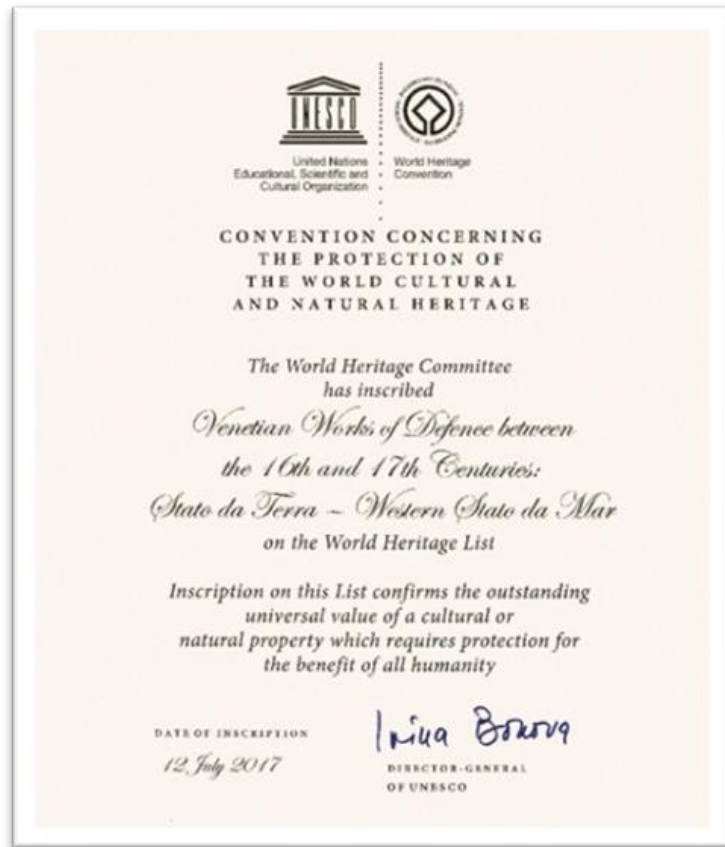

# Tvrđava sv. Nikole - UNESCO



# Kanal sv. Ante - Tvrđava sv. Nikole

- Tvrđava sv. Nikole **2017.** upisana na listu svjetske baštine **UNESCO**
- od **2019.** organizirano posjećivanje; po sezoni imamo preko 10 500 posjetitelja

## Organizirano posjećivanje brodom sa šibenske rive:

- (u organizaciji JU Priroda ŠKŽ) **04/2024 – 10/2024**
- prema utvrđenoj brodskoj satnici: 2-3 x dnevno u pred/posezoni, 4 x dnevno u sezoni
- vožnja i trajanje razgleda: ukupno **2 sata**

## Ulaznica za UNESCO-ov spomenik uključuje:

- **vožnju** brodom kroz značajni krajobraz i razgledavanje Kanala sv. Ante
- **pratitelje** na brodu
- višejezični multimedijalni **mobilni vodič**; 8 jezika (audio točke, i AR točke)



# Tvrđava sv. Nikole – kupovina ulaznica i mogućnost suradnje

Ulaznice se mogu kupiti na prodajnim mjestima:

- **Info centar** - na šibenskoj rivi ili **Posjetiteljski centar Kanal sv. Ante**
- **Online trgovina / web shop** Korištenje sustava - eTicketing
- **Partner web program** - mogućnost za pravne turističke subjekte - agencije, hoteli..  
/sklapanje ugovora o suradnji %;
- informacijski **sustav za prodaju i kontrolu ulaznica – eTicket Partner Web**
- aplikacije na blagajni i kod hotela / agencija koriste standardna računala
- sustav baziran na povezivanju korisnika sa serverom preko interneta

Pogodnosti za individualne posjetitelje - %: Šibenik card, Klub prijatelja i popusti s predloženjem ulaznica partnera NP Krka i Kornati, Tvrđava kulture, MC Faust Vrančić, Kninski muzej...

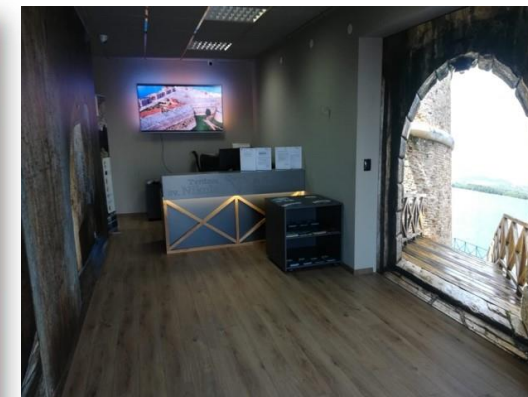



*Mora su veliki muzeji  
prirodnih čuda  
i čuda stvorenih ljudskom  
rukom.*

Jacques -Yves Cousteau

# Hvala na pozornosti

---

Posjetiteljski centar "Kanal sv. Ante"

Uvala Minerska bb, Šibenik

**Tel:** [+385 22 436 300](tel:+38522436300)

**E-mail:** [centar@kanal-svetog-ante.com](mailto:centar@kanal-svetog-ante.com)

[www.kanal-svetog-ante.com](http://www.kanal-svetog-ante.com)

Tvrđava sv. Nikole - Info centar

Prodajno mjesto i mjesto polaska broda:

Obala dr. Franje Tuđmana 4, 22000 Šibenik

**Tel:** [+385 22 338 343](tel:+38522338343), [+385 22 218 964](tel:+38522218964)

**E-mail:** [info@kanal-svetog-ante.com](mailto:info@kanal-svetog-ante.com)

